





ENCUENTROS CIUDADANOS

 @LizethGonzalezJ  @Lizgonzalez16

 /alcaldiabosa  @alcaldiadebosa  @alcaldiadebosa



ALCALDÍA LOCAL
DE BOSÁ



Alcaldesa Local de Bosa



LIZETH JAHIRA GONZÁLEZ VARGAS

“Ser alcaldesa local de Bosa es un gran reto, pero también, una gran oportunidad para hacer las cosas de manera diferente, con el ejemplo que todos los días la Alcaldesa, Claudia López y el Secretario de Gobierno, Luis Ernesto Gómez, nos dan de trabajo en equipo, con la gente, utilizando el diálogo como herramienta transformadora, porque la mejor manera de crear un nuevo contrato social para Bosa, es escuchar las necesidades de los ciudadanos y actuar con transparencia, eficiencia y celeridad.” (Alcaldesa de Bosa)

Consejo de Planeación Local de Bosa –CPL-

SECTOR / ORGANIZACION

NOMBRE

Asociación de Juntas de Acción Comunal	Ilma Janeth Benítez Abril
Asociaciones de Padres de Familia	Néstor Hugo Ramírez Camero
Organizaciones Juveniles	Leonor Antolínez
Rectores de Establecimientos Educativos	Neyver Esteven Gualteros
Organizaciones de Comerciantes	Susan Stefanny Ramírez Triana
Organizaciones de Industriales	Rosemberg Morales Cruz
Gerentes de Establecimientos de Salud Pública Local	Sergio María Benavidez Albarracín
Organizaciones no Gubernamentales ONG	Steven Andrés Vaca
Organizaciones Ambientales	Heidy Rubiela Martínez
Organizaciones de Adulto Mayor y/o Pensionados	Jorge Alfredo Perilla Ramos
Organizaciones de las Comunidades Indígenas	Noemi Moreno
Organizaciones de las Comunidades Étnicas (Afrodescendientes, Negras, Raizales y Palenqueras)	Miguel Ángel Bohórquez García
Organizaciones de Personas en Condición de Discapacidad	Henry Manrique Hormiga
Consejo Tutelar de los niños y las niñas	Hazblehidy Vega Manrique
Consejeros u Organizaciones de Propiedad Horizontal	Noelba Rivera
	Brayan Aldana
	Luz Montaña Gonzales
	Tito Rodríguez Chacón
	Arledis Poloche Tique
	Fernando Tituña
	Martha Lucia Rentería
	Francisco Ferrin
	Pablo Rodríguez
	María Soledad Castillo
	Genaro Luis Patiño Herrera
	Jefferson Alexander Rojas
	Oscar Aranguren

Consejo de Planeación Local de Bosa –CPL-

SECTOR / ORGANIZACION	NOMBRE
Consejeros u Organizaciones del Sector Cultura	Jhon Alexandre Mora Didier Antonio Muñoz Cruz
Colectivos u Organizaciones de la Comunidad LGBTI	Carlos Jiménez Turriago Diego Fernando Vargas Caballero
Colectivos u Organizaciones de Víctimas del Conflicto Armado	Betty Chacón Castañeda
Colectivos u Organizaciones de Bici Usuarios	Yesica Paola Aguillón R. Arthur Williams Wesso Amaya
Colectivos u Organizaciones de Mujeres	Gladis Maite Pérez Mendoza María Hipólita González Garibello
Colectivos u Organizaciones Locales de Comunicaciones	Wendy Bibiana Gil John David Vargas
Colectivos u Organizaciones de Servicios Públicos	Hernando Contreras Genaro Aldaban
Colectivos u Organizaciones de Libertad Religiosa y de Cultos	María Felisa Paspur Posso Juan Carlos Carvajal Calderón
Colectivos u Organizaciones Locales de Movilidad	Pedro Vicente Osorio Chica Filiberto Forero
Colectivos u Organizaciones Animalistas	Juan Camilo Cely Vargas
Colectivos u Organizaciones Locales de Deportes	Johan Darwin Zabala Ramos Cristian Camilo Chiguasuque González
Colectivos u Organizaciones de Graffiti	Erick Daniel Barrera Serrano
Comité Paritario de Salud y Seguridad en el Trabajo	SIN INSCRITOS
Colectivos u Organizaciones de Defensores de Derechos Humanos	Jorge Mauricio Esguerra Neuta Laura Daniela Patiño Gamba
Colectivos u Organizaciones de Barras Futboleras	Carlos Alberto Delgado González Luis Eduardo Quintero Forero



ALCALDÍA LOCAL
DE BOSA



Consejo de Planeación Local de Bosa –CPL-

SECTOR / ORGANIZACION	NOMBRE
• Colectivos u Organizaciones de Hip Hop	Laura Marcela Ojeda Álvarez
• Organizaciones Sociales relacionadas con la Convivencia y la Paz	Yeimy Cante Toro Duverly Mayuza
• Asociaciones de Vecinos	Sandra Patricia Figueroa Blanca Gloria Torres Forero
• Organizaciones del Sector Salud	Derly Sarmiento Ballesteros Blanca Nelly Medina R
• Organizaciones de Recicladores	Héctor Brandon Guzmán Garay Brian Oswaldo Medrano Rojas
• Organizaciones de Niños, Niñas y Adolescentes	José Luis Blanco Avendaño
• Organizaciones o Asociaciones de Vendedores Informales.	Nora Arias José Fernando Pérez

Función del CPL

Acuerdo 13 de 2000, Artículo 11. Atribuciones.

- a. **Darse** su propio reglamento.
- b. **Dividir** el territorio de la localidad en sectores, para la realización de los encuentros ciudadanos, procurando que cada uno corresponda a conceptos sociales y de desarrollo urbanístico homogéneo.
- c. **Fijar** la metodología de los encuentros ciudadanos.
- d. **Señalar** las fechas para la realización de los encuentros ciudadanos y determinar el lugar de reunión.
- e. **Requerir** a las autoridades locales de planeación informes sobre el avance del Plan de Desarrollo Local.
- f. **Recomendar** a las autoridades de Planeación Local los ajustes necesarios para garantizar la debida Ejecución del Plan de Desarrollo Local.
- g. **Organizar** el Banco de Proyectos Locales.



ALCALDÍA LOCAL
DE BOSA



Presentación Borrador del Plan de Desarrollo Local

- Versión Inicial -

“Un Nuevo Contrato Social y Ambiental para Bosa 2020-2024”, nace de la recolección y análisis de información distrital y local, la armonización con el PDD distrital 2020-2024, el CONFIS 03 de 2020 y el programa de gobierno de la Alcaldesa.

Estructura Plan de Desarrollo Local



Porcentaje de Distribución CONFIS

Distribución de presupuesto por componente CONFIS 03/ 2020

Componente
Inflexible

45%

Componente
Presupuestos
participativos

50%

Componente
Flexible

5%

Visión Plan de Desarrollo Local

En el 2024 Bosa avanzará en la consolidación de un nuevo contrato social ambiental e intergeneracional, sobre la base de la **transparencia, la equidad, la sostenibilidad y la seguridad**, superando la crisis originada por la pandemia del COVID-19; a través de la **formación de capital social y desarrollo de capacidades** que permita la **generación de oportunidades** para la **inclusión social y productiva** de los bosunos y las bosunas, garantizando los enfoques de género, diferencial, territorial, de cultura ciudadana y de participación, contribuyendo a una Bogotá cuidadora, incluyente, sostenible y consciente.



ALCALDÍA LOCAL
DE BOSA



DIAGNÓSTICO **PROPÓSITO 1**

Hacer un nuevo contrato social con igualdad de oportunidades para la inclusión social, productiva y política

SUBSIDIO TIPO C ADULTO MAYOR.



25,3% de las personas mayores de 65 años se encuentran en situación de pobreza monetaria
4.670 Subsidios económicos Tipo C se entregan

APOYO PARA EDUCACIÓN INICIAL.



28 IED cuentan con atención en educación inicial
Tasa cobertura en educación inicial: **71,1%**

Hogares en Bosa que dejaron consumir alimentos por falta de dinero **6475 (2,9%)**

El **25,1%** de los hogares de Bosa se consideran pobres (55.892 hogares)

APOYO PARA EDUCACIÓN SUPERIOR.



- Población entre 18 y 25 años: **144.353**
- Población NiNi: **36.789** (25,5 %)
- No de bachilleres de colegios oficiales que acceden a educación superior con ayudas de la SED: **539**

INGRESO MÍNIMO GARANTIZADO.



El Sistema Bogotá Solidaria en Casa ha entregado **444.714** ayudas

- Ayudas alimentarias: **373.047**
- Transferencias monetarias a **51.144**
- Se entregaron más de **19.000 ayudas humanitarias** (Alcaldía Local de Bosa)

ACCIONES PARA LA DISMINUCIÓN DE LOS FACTORES DE RIESGO FRENTE AL CONSUMO DE SUSTANCIAS PSICOACTIVAS.



Edad de mayor consumo de drogas ilícitas es de **12 a 24 años**

La UPZ con mayor reporte fue la **UPZ 85 Bosa Central** con el 55,6% y **UPZ 84 Bosa Occidental** con un 32,4%, con menor proporción está la UPZ 86 El Porvenir con 7%. (muestra de 756 NNA)

El **19,2% de** adolescentes inician el consumo de cigarrillo, alcohol o marihuana.

PREVENCIÓN DEL EMBARAZO EN ADOLESCENTES.

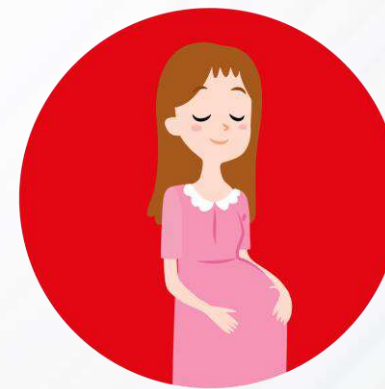

Bosa 3° lugar de nacimientos en adolescentes.

Tasa de Embarazo X 1000 adolescentes : **24,5**, con una total de embarazos para el año 2018 de **14.577** adolescentes.

En el 2019 hubo **1.265 nacimientos** en mujeres entre 15 y 19 años.

Acciones complementarias para personas en condición de discapacidad y sus cuidadores.

Dispositivos de asistencia personal -DAP- Ayudas técnicas a personas con discapacidad (No incluidas en el POS).



3,8%, es decir; **28.632** personas tiene limitaciones permanentes (discapacidad visual, auditiva, motriz, cognitiva, mental, múltiple, etc.)

Hasta **2019** se entregaron ayudas técnicas a **1.800** personas.



Prevención y atención de violencia intrafamiliar y sexual para poblaciones en situaciones de riesgo y vulneración de derechos.

- **597,5** casos de violencia intrafamiliar por cada 100 mil habitantes 2019.
- UPZ con mayor **tasa de violencia intrafamiliar: El Porvenir y Bosa Central**
- **75** casos de delitos sexuales por cada 100 mil habitantes 2019.
- **11.158** actuaciones registradas por Comisarías de Familia.
- **Vulneración de niños, niñas y adolescentes**
 - **3.996** casos víctimas de violencia sexual
 - **1,819** casos de abuso sexual, Omisión o negligencia
 - **737** casos de conductas sexuales en menores de 14 años.

ACCIONES DE CUIDADO Y PROTECCIÓN PARA MADRES GESTANTES, NIÑOS Y NIÑAS MIGRANTES.



En Bogotá se ubica el **22,27%** de migrantes venezolanos, alcanzando unas 313.528 personas

En Bosa residían **10% (300 aprox,)** de gestantes venezolanas, para el año 2019.

Según el número de controles prenatales se evidenció que para 2.019 la mayoría de las mujeres **gestantes no se habían realizado ningún control prenatal** .

Frente a las niñas y los niños, “...se han presentado algunos **casos de Sarampión**, siendo esta una enfermedad de alta transmisibilidad la cual afecta principalmente a los menores de 5 años.

RECONOCIMIENTO DE LOS SABERES ANCESTRALES EN MEDICINA.



Actualmente en Bosa habitan **siete (7)** comunidades étnicas:

1. 1.061 familias Muiscas
2. 230 familias de Cipri Calarcá (Pijaos)
3. 60 familias Kichwa
4. 35 familias Yanaconas
5. 17 familias Wayu
6. 8 familias Uitoto
7. Comunidad Afro organizada

Dotación de equipamientos

Cantidad de equipamientos por UPZ

UPZ	Colegios	Jardines	CDC	Centro Amar	Centro Forjar	Centro Crecer	Centro Renacer	Casa de la Juventud	Total
Apogeo	2	3							5
Bosa Central	11	11				1		1	24
Bosa Occidental	7	9							16
El Porvenir	2	3	1						6
Tintal Sur	5	1		1					7
Total	28	27	1	1	0	1	0	1	59

Dotación de equipamientos

Número de equipamientos culturales

Tipo Equipamiento	Apogeo	Bosa Central	Bosa Occidental	El Porvenir	Tintal Sur	Total
Biblio-estaciones	1					1
Bibliored					1	1
ppp	1	3		1	1	6
Sala de Cine		1		2		3
CREA		2				2
Centro Cultural		1		1		2
Teatro Auditorios		2				2
Bibliotecas comunitarias		5	5	2	1	9
Total	2	14	1	6	3	26

En términos de equipamientos culturales el distrito cuenta con 6,8 por cada 100 mil habitantes, mientras **Bosa con los 2,7 por cada 100 mil habitantes** de equipamientos culturales se **ubica en el puesto 20** de equipamientos a nivel de localidad.

Arte, Cultura y Patrimonio

- 5.901 personas con formación artística
- 4.744 niños y niñas en primera infancia con experiencias artísticas
- 2.159 estudiantes recibieron formación filarmónica en la escuela y la ciudad
- 227 estudiantes recibieron formación musical
- 4.456 personas participaron en programas de lectura, escritura y uso de las bibliotecas
- Se formaron 16.238 estudiantes de 16 colegios de la localidad
- 2.245 personas formadas en el programa Crea Formación y Creación Artística
- 8808 niños y niñas participaron en la estrategia Nidos
- 20 Bienes de Interés Cultural intervenidos



Recreación y Deporte:

Formación y dotación de insumos para los campos recreo - deportivos:

- **1.849** personas se han beneficiado en actividades deportivas y de actividad física.
- **208** actividades recreativas dirigidas a grupos etarios.
- **337** actividades recreativas masivas de carácter metropolitano
- **3** parques intervenidos: vecinal Urbanización Chicalá, Metropolitano El Recreo (pista de patinaje) y Zonal La Esperanza
- **2 canchas sintéticas adecuadas:** vecinal Urbanización Chicalá y Zonal La Esperanza
- **Operación y mantenimiento preventivo - correctivo** de los parques con inversión de \$3.532 millones.
- **250 parques y escenario deportivos en Bosa**, es decir 32,2 equipamientos por cada 100 mil habitantes,
- Ocupa el **puesto 18** de las localidades con **menor equipamientos recreo deportivos** . 15



Equipamientos recreo deportivos, la Localidad de Bosa 2019

Tipo Equipamiento	Apogeo	Bosa Central	Bosa Occidental	El Porvenir	Tintal Sur	Total
Parque de bolsillo	2	49	33	9	1	94
Parque metropolitano	1			1	1	3
Parque vecinal	7	73	40	13	13	146
Parque zonal	1	5				6
Parque zonal propuesto		1				1
Total	11	128	73	23	15	250

INICIATIVAS DE INTERÉS CULTURAL, ARTÍSTICO, PATRIMONIAL Y RECREO DEPORTIVAS

La alcaldía local ha venido fomentando la cultura, el arte y el deporte, a través de la entrega de incentivos:

- \$1,574 millones de estímulos entregados a **169 organizaciones** locales de cultura y deporte. (2012-2018)
- **41 propuestas ganadoras**, con inversión de \$468.626.905 millones. (2019)



TRANSFORMACIÓN PRODUCTIVA Y FORMACIÓN DE CAPACIDADES



34.266 empresas / emprendimientos
18.968 son microempresas
47% de microempresas son informales

Mayor número de establecimientos comerciales por UPZ: **Bosa Central, Bosa Occidental, El Porvenir, el Tintal Sur y el Apogeo.**

El **comercio, hospedaje, industria y construcción** son las actividades económicas más desarrolladas



Tasa de desempleo: **10,43%**

Tasa de ocupación: **54,9%**

tasa global de participación en el mercado laboral: **72,2% los hombres y 48,3% de mujeres.**

138.513 personas informales bajo la definición DANE y **158.881** en la informalidad fuerte.

El **24,4%** de población no alcanza a cubrir los gastos mínimos

El **61,8%** solo alcanza a cubrir los gastos mínimos

Solo el **13,7%** cubren más que los gastos mínimos.

índice de capacidad de generación de empleo en Bosa: **53,9%. - Baja**

Objetivos - Estrategias - Líneas de Inversión

OBJETIVO	ESTRATEGIA	LÍNEA DE INVERSIÓN
1. Generar oportunidades de manera equitativa y sostenible para la población más pobre y vulnerable de la localidad que les permita ejercer sus derechos y realizar sus deberes.	Formación de capital humano, fortaleciendo los espacios de educación inicial con pertinencia y apoyando el acceso y la permanencia en la formación superior	Educación superior y primera infancia (10%)
	Bosa solidaria en casa	Sistema Bogotá Solidaria (20%)
	Aportar a la modificación de los determinantes de salud de grupos poblacionales con condiciones y situaciones que incrementan su vulnerabilidad.	Condiciones de salud
2. Dotar y/o adecuar los equipamientos colectivos de la localidad, con enfoque de género, diferencial, territorial, poblacional y de participación, para el acceso equitativo y disfrute de la población	Desarrollar y fortalecer las capacidades, habilidades y saberes de las bosunas y los bosunos	Desarrollo social y cultural
	Fortalecer los espacios de infraestructura dedicados a la cultura, educación formal y no formal, en la que sean partícipes la primera infancia, niños y niñas, jóvenes, adolescentes, población LGBTI y discapacitados.	Infraestructura
3. Mejorar la capacidad productiva de la localidad de Bosa para la consolidación del talento necesario que genere soluciones productivas, tecnológicas y científicas, y la creación de valor con enfoque resiliente.	Bosa productiva y resiliente.	Desarrollo de la Economía Local
4. Potenciar los saberes, las capacidades y las habilidades artísticas, sociales y físicas de la ciudadanía bosuna. con enfoque participativo	Desarrollar y fortalecer las capacidades, habilidades y saberes de las bosunas y los bosunos.	Desarrollo social y cultural

CONCEPTO DE GASTO POR COMPONENTE INFLEXIBLE

LÍNEA	CONCEPTO DE GASTO	META
Sistema Bogotá Solidaria (20%)	Subsidio tipo C adulto mayor.	Beneficiar a 4670 personas mayores con apoyo económico tipo C con el incremento del subsidio
	Ingreso Mínimo Garantizado.	POR DEFINIR SECTOR
Educación superior y primera infancia (10%)	Apoyo para educación inicial.	Implementar 60 Proyectos de Innovación y Transformación Pedagógica y Cultural en torno a la Educación Inicial para espacios institucionales de educación y propuestas comunitarias de la localidad.
	Apoyo para educación superior.	Beneficiar 497 personas con apoyo para la educación superior, residentes en la localidad de Bosa.
	Apoyo para educación superior.	Beneficiar 9330 estudiantes de programas de educación superior con apoyo de sostenimiento para la permanencia en su proceso de formación hasta la culminación del ciclo

Conceptos de Gasto por Componente Presupuestos Participativos 50%.

LÍNEA	CONCEPTO DE GASTO
Desarrollo de la Economía Local	Transformación productiva y formación de capacidades.
	Revitalización del corazón productivo de las localidades.
	Reactivación y reconversión verde.
	Apoyo a industrias culturales y creativas.
Desarrollo social y cultural	Procesos de formación y dotación de insumos para los campos artísticos, interculturales, culturales, patrimoniales y deportivos.
	Circulación y apropiación de prácticas artísticas, interculturales, culturales y patrimoniales.
	Eventos recreo-deportivos.
	Iniciativas de interés cultural, artístico, patrimonial y recreo deportivas.
	Apoyo y fortalecimiento a las industrias culturales y creativas en las localidades
	Prevención y atención de violencia intrafamiliar y sexual para poblaciones en situaciones de riesgo y vulneración de derechos.
Infraestructura	Estrategias de cuidado cuidadoras, cuidadores y a personas con discapacidad.
	Dotación pedagógica a colegios.
	Dotación a Jardines Infantiles, Centros Amar y Forjar. (En este propósito es específico para Jardines infantiles y Centros Amar))
	Dotación Centros de Desarrollo Comunitario.
	Dotación Casas de Juventud.
	Dotación a Centros Crecer, Renacer.
	Dotación a Centro de Atención a la diversidad Sexual y de géneros – CAIDSG.
	Dotación e infraestructura cultural.

Conceptos de Gasto por Componente Flexible

LÍNEA	CONCEPTO DE GASTO	META
Condiciones de salud	Acciones complementarias para personas en condición de discapacidad y sus cuidadores.	Vincular 1000 personas con discapacidad, cuidadores y cuidadoras, en actividades alternativas de salud.
	Acciones de cuidado y protección para madres gestantes, niños y niñas migrantes.	Vincular 1578 mujeres gestantes, niños y niñas, migrantes irregulares, vinculados en acciones de protección específica y detección temprana.
	Acciones para la disminución de los factores de riesgo frente al consumo de sustancias psicoactivas.	Vincular 4000 personas a las acciones desarrolladas desde los dispositivos de base comunitaria en respuesta al consumo de SPA.
	Dispositivos de asistencia personal -DAP- Ayudas técnicas a personas con discapacidad (No incluidas en el POS).	Beneficiar 1800 personas con discapacidad a través de Dispositivos de Asistencia Personal - Ayudas Técnicas (no incluidas en los Planes de Beneficios).
	Prevención del embarazo en adolescentes.	Vincular 4000 personas a las acciones y estrategias para la prevención del embarazo adolescente.
	Reconocimiento de los saberes ancestrales en medicina.	Vincular 16000 personas a las acciones y estrategias de reconocimiento de los saberes ancestrales en medicina de los diferentes grupos étnicos asentados en la localidad

DIAGNÓSTICO **PROPÓSITO 2**

Cambiar nuestros hábitos de vida para
reverdecer a Bogotá
y adaptarnos y mitigar el cambio climático

ARBOLADO URBANO Y/O RURAL.

0.04

Arboles percapita



49, 4 Ha.

Área potencial
de arborización

34.391

Arboles en la localidad

135.942

Animales
de compañía



3600

animales atendidos

Fuente: 2019

PROTECCIONISTAS DE ANIMALES PARA URGENCIAS,
BRIGADAS MÉDICO VETERINARIAS, ACCIONES DE
ESTERILIZACIÓN, EDUCACIÓN Y ADOPCIÓN

MANEJO Y MITIGACIÓN EMERGENCIAS Y DESASTRES.



12 % Área de amenaza alta

Atendidas por Emergencias **373 Hogares**

Ocupaciones ilegales 2018 **2.561**

Polígonos de monitoreo 2018 **142 Ha**



Restauración ecológica urbana y/o rural.

% Componentes Estructura ecológica principal en el área **20,8**

Eco-urbanismo.

Equipamientos Urbanos **399**

Agricultura urbana.

Huertas **26**

Separación en la fuente y reciclaje.

Puntos críticos de residuos sólidos **62**

CONSTRUCCIÓN, MANTENIMIENTO Y DOTACIÓN DE PARQUES VECINALES Y/O DE BOLSILLO.

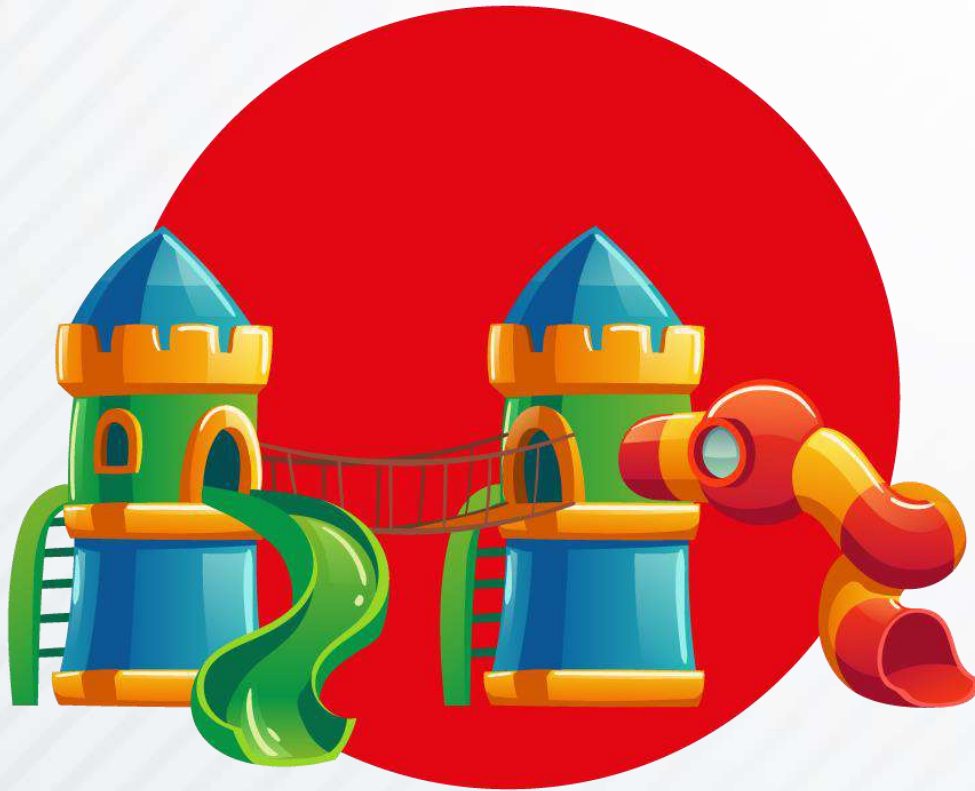

- **269 parques** entre vecinales (62,2%) , zonales, metropolitanos regionales y de bolsillo (3%)
- **12** parques en estudios y diseños que beneficiarán a 64.120 personas de **18 barrios** (9 vecinales y 3 de bolsillo)
- **20,5%** de los NNA menos de 5 años visitaron un parque recreativos en su tiempo libre

Objetivos - Estrategias - Líneas de Inversión

OBJETIVO	ESTRATEGIA	LÍNEA DE INVERSIÓN
1. Promover la participación y movilización social de actores, grupos de interés y comunidad de la localidad interesadas-os en el tema de protección y bienestar animal	Tenencia responsable de mascotas y el cuidado de la fauna silvestre de la localidad en concertación con la comunidad bosuna	Inversiones ambientales sostenibles
2. Formular y ejecutar acciones locales de adaptación y mitigación de la crisis climática de forma concertada con la comunidad bosuna.	Concertación y ejecución de acciones de Agricultura urbana y Eco-urbanismos con la comunidad bosuna encaminadas a la adaptación y mitigación de la crisis climática de la localidad	Inversiones ambientales sostenibles
3. Fomentar entre los bosunos y las bosunas la cultura de cuidado del medio ambiente, desarrollo sostenible y conservación del espacio público.	Revitalización y reverdecimiento de la localidad en articulación con la comunidad, desde la educación, recuperación y mantenimiento del medio ambiente natural de Bosa	Inversiones ambientales sostenibles
	Apropiación de valores ambientales para una cultura ambiental bosuna	
	Recreación, deporte, actividad física y sostenibilidad de los parques, mejorando la calidad de vida de los habitantes de Bosa	Infraestructura
4. Identificar, analizar y responder a factores de riesgo que puedan afectar a la población de la localidad.	Fortalecer las capacidades de actores locales para el manejo de emergencias, desastres y la reducción del riesgo	Inversiones ambientales sostenibles

Conceptos de Gasto por Componente Presupuestos Participativos 50%.

LÍNEA	CONCEPTO DE GASTO
Inversiones ambientales sostenibles	Acuerdos con las redes locales de proteccionistas de animales para urgencias, brigadas médico veterinarias, acciones de esterilización, educación y adopción.
	Agricultura urbana.
	Arbolado urbano y/o rural.
	Cambios de hábitos de consumo, separación en la fuente y reciclaje.
	Eco-urbanismo.
	Educación ambiental.
	Manejo de emergencias y desastres.
	Mitigación del riesgo.
	Restauración ecológica urbana y/o rural.
Infraestructura	Construcción, mantenimiento y dotación de parques vecinales y/o de bolsillo.

DIAGNÓSTICO **PROPÓSITO 3**

Inspirar confianza y legitimidad para vivir sin miedo y ser epicentro de cultura ciudadana, paz y reconciliación.

ACCESO A LA JUSTICIA.



10.281 hurtos / 2019
2.025 lesiones / 2019
49.715 comparendos
impuestos/2019

PROMOCIÓN DE LA
CONVIVENCIA CIUDADANA.

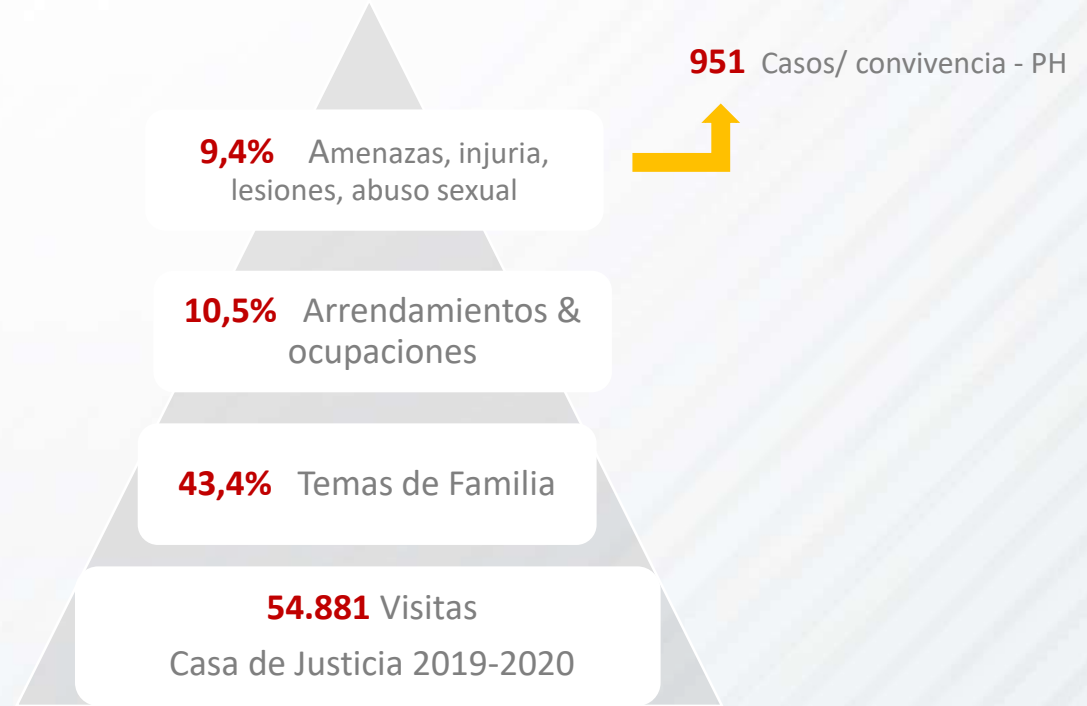

Construcción de ciudadanía y desarrollo de capacidades para el ejercicio de derechos de las mujeres.

Prevención del feminicidio y la violencia contra la mujer.

Bosa 3° localidad con mayor número de casos de violencia física 2.736



Violencia física de pareja **44,8%**
Violencia interpersonal **26,9%**

33,6% Hogares con jefatura femenina
UPZ EL Porvenir con mayor número de jefatura femenina

8 mujeres asesinadas/año Tasa de feminicidios 2,07 %



CONSTRUCCIÓN DE MEMORIA, VERDAD, REPARACIÓN, VÍCTIMAS, PAZ Y RECONCILIACIÓN.



Bosa 2° localidad con mayor número de población víctimas **34.441** .

Objetivos - Estrategias - Líneas de Inversión

OBJETIVO	ESTRATEGIA	LÍNEA DE INVERSIÓN
1. Generar las condiciones necesarias para que la comunidad bosuna acceda a la justicia para resolver los conflictos de manera pacífica y respetuosa.	Estrategia para la transformación de la conflictividad comunitaria de los bosunos y bosunas	Desarrollo social y cultural
2. Generar las condiciones necesarias para que las mujeres bosunas puedan vivir de manera autónoma, libre y segura.	Estrategia para la prevención de las violencias contra las mujeres bosunas en el ámbito familiar y social	
3. Consolidar a Bosa como localidad líder en la implementación del Acuerdo de Paz, la reconciliación y el cuidado.	Estrategia para la integración social y territorial de la población víctima de la localidad de Bosa	
4. Mejorar la percepción de seguridad y convivencia de la ciudadanía en la localidad de Bosa.	Estrategia fortaleciendo las instancias locales de seguridad Estrategia capacidades individuales y colectivas para la convivencia ciudadana de las bosunas y bosunos	

Conceptos de Gasto por Componente Presupuestos Participativos 50%

LÍNEA	CONCEPTO DE GASTO
Desarrollo social y cultural	Acceso a la Justicia.
	Construcción de ciudadanía y desarrollo de capacidades para el ejercicio de derechos de las mujeres.
	Construcción de memoria, verdad, reparación, víctimas, paz y reconciliación.
	Dotación para instancias de seguridad.
	Prevención del feminicidio y la violencia contra la mujer.
	Promoción de la convivencia ciudadana.
	Acuerdos para el uso, acceso y aprovechamiento del espacio público.
	Acuerdos para fortalecer la formalidad.
	Acuerdos para mejorar el uso de medios de transporte no motorizados.
Infraestructura	Dotación a Jardines Infantiles, Centros Amar y Forjar. (En este propósito es específico para Centros Forjar)

DIAGNÓSTICO **PROPÓSITO 4**

Hacer de Bogotá-región un modelo de movilidad, creatividad y productividad incluyente y sostenible

REVITALIZACIÓN DEL CORAZÓN PRODUCTIVO DE LAS LOCALIDADES



34.266 empresas /
emprendimientos

Clasificadas / tamaño: microempresa, pequeña empresa y mediana empresa.

18.968 son microempresas

47% de microempresas son informales

Mayor número de establecimientos comerciales en su orden:

Bosa Central, Bosa Occidental, El Porvenir, el Tintal Sur y el Apogeo.

El **comercio, hospedaje, industria y construcción** son las actividades económicas más desarrolladas

CONSTRUCCIÓN Y/O CONSERVACIÓN DE
ELEMENTOS DEL SISTEMA DE ESPACIO
PÚBLICO PEATONAL.

21,2% de población bosuna van a
trabajar en modo no motorizado

51% de espacio peatonal está en buen estado



CONSTRUCCIÓN Y/O CONSERVACIÓN DE
PUENTES PEATONALES Y/O VEHICULARES
SOBRE CUERPOS DE AGUA

La localidad cuenta con **8 puentes
peatonales** sobre cuerpos de agua,
(rio Tunjuelo)

DISEÑO, CONSTRUCCIÓN Y CONSERVACIÓN DE CICLO-INFRAESTRUCTURA.

Bosa Localidad **con más bici usuarios**

Intervención de **2.000 mts lineales** nuevos de ciclorutas



DISEÑO, CONSTRUCCIÓN Y CONSERVACIÓN (MANTENIMIENTO Y REHABILITACIÓN) DE LA MALLA VIAL LOCAL E INTERMEDIA URBANA O RURAL.

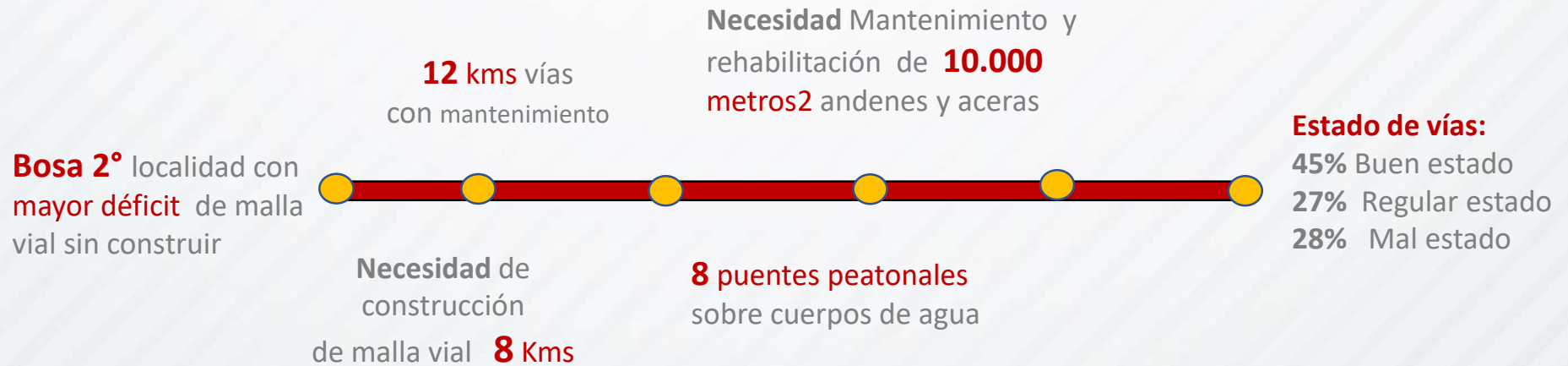

Objetivos - Estrategias - Líneas de Inversión

OBJETIVO	ESTRATEGIA	LÍNEA DE GASTO
1. Contribuir al mejoramiento de los tiempos de desplazamiento y la productividad de la comunidad bosuna.	Estrategia movilidad más segura para el desplazamiento diario de las bosunas y los bosunos	Infraestructura
2. Mejorar la experiencia de movilidad y acceso al espacio público local para la comunidad bosuna.	Estrategia espacios más seguros y eficientes para el desplazamiento diario de las bosunas y los bosunos	Infraestructura
3. Mejorar la capacidad productiva de la localidad de Bosa revitalizando y potenciando las aglomeraciones productivas locales.	Estrategia Bosa productiva y resiliente.	Desarrollo de la Economía Local

Conceptos de Gasto por Componente Presupuestos Participativos 50%

LÍNEA	CONCEPTO DE GASTO
Infraestructura	Diseño, construcción y conservación (mantenimiento y rehabilitación) de la malla vial local e intermedia urbana o rural.
	Construcción y/o conservación de elementos del sistema de espacio público peatonal.
	Construcción y/o conservación de puentes peatonales y/o vehiculares sobre cuerpos de agua (de escala local: urbana y/o rural).
	Diseño, construcción y conservación de ciclo-infraestructura.

DIAGNÓSTICO **PROPÓSITO 5**

Construir Bogotá-región con gobierno abierto,
transparente
y ciudadanía consciente.

GESTIÓN PÚBLICA



Fortalecimiento institucional e IVC
2019: presupuesto asignado del 14,78%
2020: presupuesto asignado 12,4%

INFRAESTRUCTURA Y ORGANIZACIONES SOCIALES



Objetivos - Estrategias - Líneas de Inversión

OBJETIVO	ESTRATEGIA	LÍNEA DE INVERSIÓN
1. Fomentar la activa participación ciudadana de los bosunos y las bosunas.	Dotación de salones comunales	Infraestructura
	Fortalecer las organizaciones sociales, comunitarias, comunales, de propiedad horizontal y las instancias de participación, con énfasis en jóvenes	Participación ciudadana y construcción de confianza/ Desarrollo social y cultural
2. Promover acciones de transparencia y gobierno abierto.	Promover una administración local, abierta, transparente y eficiente	Participación ciudadana y construcción de confianza
	Descubre y enamórate de Bosa	Gestión pública local
3. Fortalecer la capacidad de respuesta institucional y de las autoridades de policía	Bosa agenda 2030	Inspección, vigilancia y control
	Implementar acciones de inspección, vigilancia y control en Bosa	

Conceptos de Gasto por Componente Inflexible

LÍNEA	CONCEPTO DE GASTO	META
Gestión pública local	Fortalecimiento institucional.	Formular 4 estrategias para el fortalecimiento institucional que contribuya a la modernización de la gestión pública local
Inspección, vigilancia y control	Inspección, vigilancia y control.	Realizar 4 acciones de inspección, vigilancia y control enmarcadas en estrategias para la promoción, prevención, autocontrol y control.

Conceptos de Gasto por Componente Presupuestos Participativos 50%

LÍNEA	CONCEPTO DE GASTO
Infraestructura	Intervención y dotación de salones comunales.
Participación ciudadana y construcción de confianza	Escuelas y procesos de formación para la participación ciudadana y/u organizaciones para los procesos de presupuesto participativo.
	Fortalecimiento de organizaciones sociales, comunitarias, comunales, propiedad horizontal e instancias y mecanismos de participación, con énfasis en jóvenes.

Conceptos de Gasto por Componente Flexible

LÍNEA	CONCEPTO DE GASTO	META
Participación Ciudadana y construcción de confianza	Transparencia, control social y rendición de cuentas del Gobierno Local.	Realizar 1 rendición de cuentas anual para fortalecer los escenarios de participación ciudadana y control social con democracia digital

Plan Plurianual de Inversión 2021- 2024 *(Indicativo)*

Componentes de inversión	RECURSOS					
	2021	2022	2023	2024	Total	%
Componente inflexible	\$36.780	\$38.016	\$38.183	\$39.397	\$ 152.376	45%
Componente presupuestos participativos	\$40.867	\$42.240	\$42.426	\$43.775	\$ 169.307	50%
Componente flexible	\$4.086	\$4.224	\$4.243	\$4.377	\$ 16.931	5%
TOTAL RECURSOS	\$81.733	\$84.480	\$84.852	\$87.549	\$ 338.614	100%

Cifras en millones de pesos



ALCALDÍA LOCAL
DE BOSA



Recursos Componente Inflexible

Líneas de Inversión

Meta	RECURSOS					
	2021	2022	2023	2024	Total	%
Beneficiar a 4670 personas mayores con apoyo económico tipo C con el incremento del subsidio	\$ 8.257	\$ 8.557	\$ 9.732	\$ 12.364	\$ 38.910	11,50%
PENDIENTE INFORMACIÓN SECTOR	\$ 8.089	\$ 8.339	\$ 7.239	\$ 5.146	\$ 28.812	8,50%
Implementar 60 Proyectos de Innovación y Transformación Pedagógica y Cultural en torno a la Educación Inicial para espacios institucionales de educación y propuestas comunitarias de la localidad.	\$ 2.452	\$ 2.535	\$ 2.545	\$ 2.627	\$ 10.158	3%
Beneficiar 497 personas con apoyo para la educación superior.	\$ 3.433	\$ 3.548	\$ 3.564	\$ 3.677	\$ 14.223	4,20%
Beneficiar 9330 estudiantes de programas de educación superior con apoyo de sostenimiento para la permanencia.	\$ 2.289	\$ 2.365	\$ 2.376	\$ 2.451	\$ 9.481	2,80%
Formular 4 estrategias para el fortalecimiento institucional que contribuya a la modernización de la gestión pública local	\$ 9.399	\$ 9.715	\$ 9.758	\$ 10.068	\$ 38.941	12%
Realizar 4 acciones de inspección, vigilancia y control enmarcadas en estrategias para la promoción, prevención, autocontrol y control.	\$ 2.861	\$ 2.957	\$ 2.970	\$ 3.064	\$ 11.851	3%
TOTAL RECURSOS	\$ 36.780	\$ 38.016	\$ 38.184	\$ 39.397	\$ 152.376	45%

Cifras en millones de pesos



ALCALDÍA LOCAL
DE BOSA



Recursos Componente Presupuestos Participativos

Líneas de Inversión

Componentes de inversión	RECURSOS					
	2021	2022	2023	2024	Total	%
Componente presupuestos participativos	\$40.866	\$42.240	\$42.426	\$43.774	\$ 169.307	50%

Cifras en millones de pesos

RECURSOS COMPONENTE FLEXIBLE

Líneas de Inversión

Meta	RECURSOS					
	2021	2022	2023	2024	Total	%
Beneficiar a 1000 personas con discapacidad, cuidadores y cuidadoras, en actividades alternativas de salud.	\$ 500	\$ 517	\$ 535	\$ 553	\$ 2.104	0,62%
Vincular 4000 personas en las acciones desarrolladas desde los dispositivos de base comunitaria en respuesta al consumo de SPA de la localidad de Bosa.	\$ 476	\$ 492	\$ 509	\$ 526	\$ 2.003	0,59%
Beneficiar 1800 personas con discapacidad a través de Dispositivos de Asistencia Personal - Ayudas Técnicas (no incluidas en los Planes de Beneficios), con enfoque diferencial y poblacional	\$ 1.125	\$ 1.162	\$ 1.203	\$ 1.244	\$ 4.734	1,40%
Vincular 4000 personas a las acciones y estrategias para la prevención del embarazo adolescente.	\$ 983	\$ 1.017	\$ 1.052	\$ 1.088	\$ 4.141	1,22%
Vincular 16000 personas a las acciones y estrategias de reconocimiento de los saberes ancestrales en medicina para las comunidades étnicas de la localidad de Bosa.	\$ 288	\$ 298	\$ 308	\$ 319	\$ 1.213	0,36%
Vincular 1578 mujeres gestantes, niños y niñas, migrantes irregulares, vinculados en acciones de protección específica y detección temprana.	\$ 665	\$ 687	\$ 585	\$ 595	\$ 2.532	0,75%
Realizar 1 rendición de cuentas anual para fortalecer los escenarios de participación ciudadana y control social con democracia digital	\$ 49	\$ 51	\$ 51	\$ 52	\$ 203	0,06%
TOTAL RECURSOS	\$4.086	\$4.224	\$4.243	\$4.377	\$16.930	5,0%

Cifras en millones de pesos



ALCALDÍA LOCAL
DE BOSA



PROYECTOS DE GRAN IMPACTO

- 01 >> Descubre y enamórate de Bosa
- 02 >> Agenda Bosa 2030.
- 03 >> Gobernabilidad digital
- 04 >> Transparencia y gestión del conocimiento
- 05 >> Generación de oportunidades
- 06 >> Formación de capital humano y desarrollo de capacidades

Cronograma Encuentros Ciudadanos



Cronograma Encuentros Ciudadanos



Cronograma Encuentros Ciudadanos



Cronograma Encuentros Ciudadanos



Cronograma Encuentros Ciudadanos

JUNIO A JULIO

Del 28 Junio al 5 de Julio

5 asambleas (una por UPZ)



**ENCUENTROS
CIUDADANOS**



ALCALDÍA LOCAL
DE BOSA





GRACIAS